Bundesministerium
für Wirtschaft
und Energie

KOINNO
EU-KONTAKTSTELLE
INNOVATIVE BESCHAFFUNG

EU-Förderung für öffentliche Beschaffung von Innovationen

Kompetent. Zielgerichtet. Individuell. Wir informieren und beraten Sie bei der Beantragung von EU-Fördermitteln.

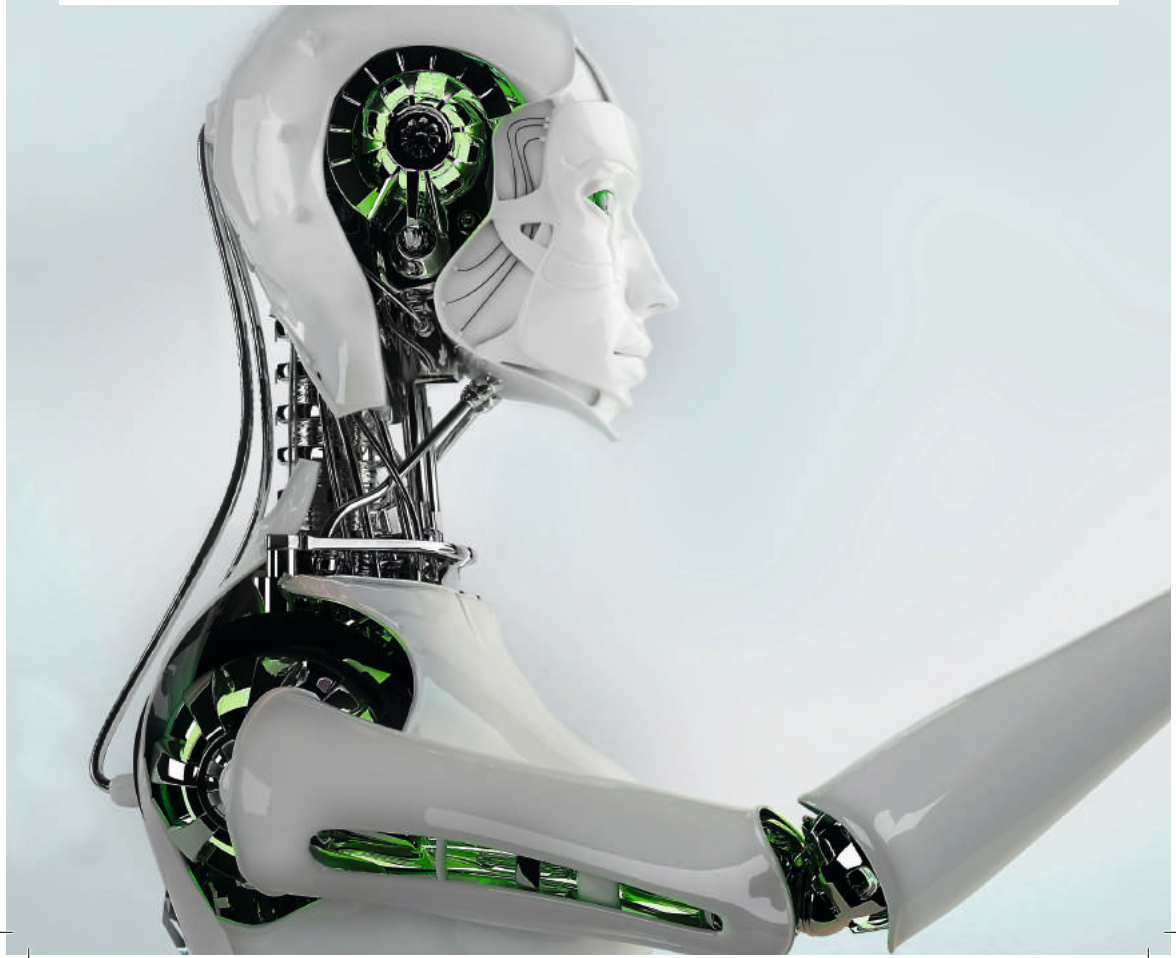

EU-Kontaktstelle für öffentliche Beschaffung von Innovationen

Im Zeitraum von 2014 bis 2017 hat die EU-Kommission im Forschungsrahmenprogramm **HORIZON 2020** ein Budget in Höhe von **284 Mio. €** für die Förderung von Projekten im Bereich der innovativen öffentlichen Beschaffung bereitgestellt. Nutzen Sie Ihre Chance und bewerben Sie sich mit Ihrem innovativen Projekt.

Die EU-Kontaktstelle informiert Sie über Fördermöglichkeiten und berät bei der Entwicklung und Einreichung Ihrer Projektanträge.

Wen unterstützt die EU-Kontaktstelle?

- **Öffentliche Institutionen**
- **Forschungseinrichtungen**
- **Unternehmen**

Leistungsangebot der EU-Kontaktstelle

Gerne vereinbaren wir einen persönlichen Beratungstermin mit Ihnen.

Information

- **Newsletter**
- **Fachveranstaltungen**
- **Erfahrungsaustausch**

Über unseren Newsletter halten wir Sie stets über aktuelle Ausschreibungen, Aktivitäten der EU-Kommission und des Bundes, Veranstaltungen sowie Partnergesuche auf dem Laufenden.Des Weiteren bieten wir Ihnen ein Forum zum Erfahrungsaustausch auf Fachveranstaltungen.

Beratung

- **Individuelle Erstberatung**
- **Einschätzung von Projektideen**
- **Förderempfehlungen**
- **Workshops**

Wir beraten Sie individuell! Gerne schätzen wir Ihre Projektideen ein, organisieren interne Workshops und geben Ihnen Empfehlungen, wie Ihr Vorhaben gefördert werden kann.

Projektbegleitung

- **Antragscoaching**
- **Antragscheck**
- **Strategische Konsortialbildung**

Wir unterstützen Sie aktiv bei der Antragserstellung durch Coaching und Antragscheck. Sehr wichtig ist die Zusammenstellung des richtigen Konsortiums. Hier suchen wir gerne mit Ihnen zusammen nach potentiellen deutschen und europäischen Partnern.

Partnervermittlung

- **Suche nach internationalen Partnern**
- **Vermittlung von deutschen Partnern in internationale Projekte**

Einerseits vermitteln wir öffentliche Institutionen in sich neubildende Konsortien für EU-Projekte oder helfen bei der Identifizierung von noch fehlenden Partnern.

Zusätzlich bieten wir Unternehmen und Forschungseinrichtungen Zugang zu laufenden EU-Projekten. Somit bieten wir Ihnen die Möglichkeit F&E Leistungen im Auftrag des Beschaffer-Konsortiums zu erbringen oder diesem Ihre innovativen Produkte oder Lösungen zum Kauf anzubieten.

Sie erreichen uns unter **0208 3000 440** und **koinno@zenit.de**

Schwerpunkte und Kompetenzen

Information

- Newsletter
- Fachveranstaltungen
- Erfahrungsaustausch

Beratung

- Individuelle Erstberatung
- Einschätzung von Projektideen
- Förderempfehlungen
- Workshops

Projektbegleitung

- Antragscoaching
- Antragscheck
- Strategische Konsortialbildung

Partnervermittlung

- Suche nach internationalen Partnern
- Vermittlung von deutschen Partnern in internationale Projekte

EU-Kontaktstelle

Eingebettet ist die Anlaufstelle in das Kompetenzzentrum Innovative Beschaffung (KOINNO), das federführend vom Bundesverband Materialwirtschaft Einkauf und Logistik e.V. (BME) geleitet und vom Bundesministerium für Wirtschaft und Energie (BMWi) finanziert wird.

Als Auftragnehmer im Projekt KOINNO bieten Ihnen die ZENIT GmbH und der DLR Projektträger die Informations- und Beratungsleistungen.

EU-Projekte im Bereich öffentliche Beschaffung von Innovationen

Die EU-Förderung erfolgt brachenübergreifend. Nachfolgend erhalten Sie Einblicke in verschiedene Projektbeispiele. Gerne beraten wir Sie bei der Einschätzung Ihrer Projektidee.

Mehr EU-Projekte auf **www.koinno-bmwi.de**

Gesundheitswirtschaft

THALEA ist ein telemedizinisches Frühwarnsystem zur besseren Überwachung von Patienten auf Intensivstationen in Europa. Es ist Teil eines personalisierten Patientenpflegeprogramms.

Thalea
www.thalea-pcp.eu

E-Government

Das Projekt Cloud for Europe unterstützt die Verwendung von Cloud Computing in der öffentlichen Verwaltung und die Zusammenarbeit zwischen Behörden und Industrie.

CloudforEurope
www.cloudforeurope.eu

Kommunalwirtschaft / Sicherheitstechnik

Auf der Grundlage einer Befragung von 961 Feuerwehreinheiten wurden Innovationspotentiale für Feuerwehrbekleidung erfasst, um die Sicherheit von Feuerwehrleuten zu erhöhen.

smart@fire
www.smartatfire.eu

Ihre Ansprechpartner

Doris Scheffler
Leiterin der EU-Kontaktstelle
Tel: 0208 30004 74
E-Mail: ds@zenit.de

Juan Carmona-Schneider
Stellvertretender Leiter der
EU-Kontaktstelle
Tel: 0208 30004 54
E-Mail: jc@zenit.de

Leonora Yannakis
Projektmanagerin der
EU-Kontaktstelle
Tel: 0208 30004 47
E-Mail: ly@zenit.de

Mehr Informationen auf:
www.koinno-bmwi.de
E-Mail:
koinno@zenit.de
Hotline:
0208 3000 440

- Erhalten Sie stets aktuelle Informationen über Ausschreibungen der EU-Kommission in unserem Newsletter:
  www.koinno-bmwi.de/newsletter

Impressum

Herausgeber
Bundesministerium für Wirtschaft und Energie
Öffentlichkeitsarbeit
11019 Berlin
www.bmwi.de

Stand
September 2017

Druck
viaprinto | CEWE Stiftung & Co. KGaA
Martin-Luther-King-Weg 30a
48155 Münster

Gestaltung und Produktion
Florian Conrads

Bildnachweis
S. 1 ©jim - stock.adobe.com
S. 2 ©zinkevych - stock.adobe.com
S. 5 ©sudok1 - stock.adobe.com
S. 6 ©vectorfusionart - stock.adobe.com

Redaktion
Bundesverband Materialwirtschaft, Einkauf und Logistik e.V., Frankfurt am Main
ZENIT GmbH, Mülheim an der Ruhr

Beschaffen Sie Neues
www.koinno-bmwi.de